Амина эмне болду?

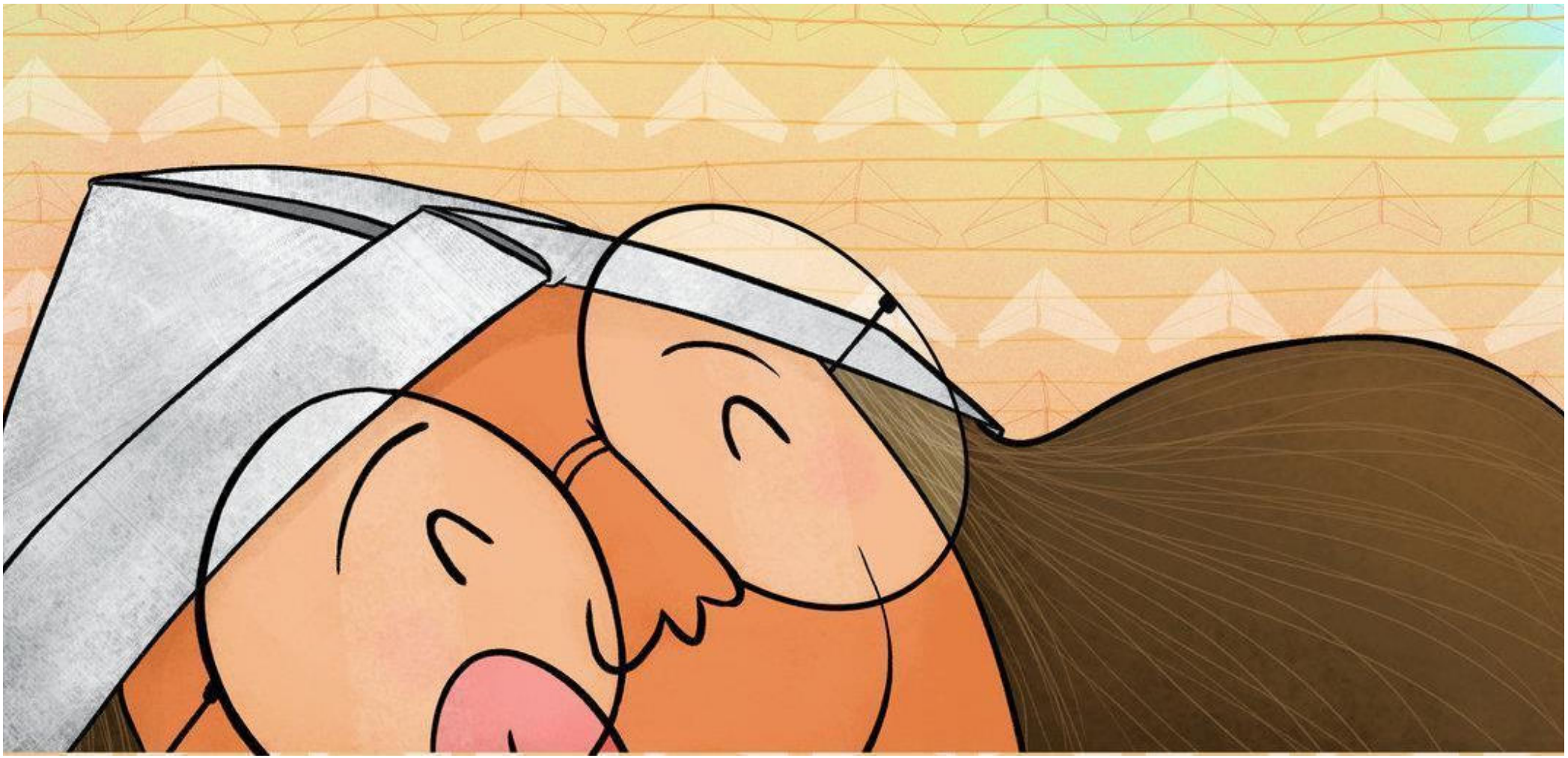

Автор: Рупа Банерджи

Сүрөтчү: Притам Дхар

Которгон жана адаптациялаган: Ысмайыл Кадыров

Амина эмне болду?

Автор: Рупа Банерджи
Сүрөтчү: Притам Дхар
Которгон жана адаптациялаган: Ысмайыл Кадыров

Кыргыз тилинде

Copyright © 2020, Бул чыгарма Creative Commons Attribution 4.0 Эл аралык лицензиясы (https://creativecommons.org/licenses/by/4.0/) боюнча лицензияланган.

http://creativecommons.org/licenses/by/4.0/
Бул ишти коммерциялык максаттарда колдоно аласыз. Бул чыгарманы адаптациялап, толуктай аласыз. Авторлордун, иллюстраторлордун ж.б. автордук укугун жана өздүк маалыматтарын сакташыңыз керек.

"Амина эмне болду?" (кыргыз тилинде), Ысмайыл Кадыров тарабынан которулуп адаптацияланган. What's Ameena Up To? (англисче) чыгарманын негизинде, автору Roopa Banerjee, сүрөтчүсү Preetam Dhar, Pratham Books © 2018 CC BY 4.0 лицензиясы боюнча басылып чыккан. Чыгарманын түп нускасын бул жерден көрө аласыз: https://storyweaver.org.in/stories/25922-what-s-ameena-up-to

Бул басылма АКШнын эл аралык өнүктүрүү боюнча агенттиги (USAID) аркылуу көрсөтүлгөн Америка элинин колдоосу менен түзүлдү. Басылманын мазмуну USAIDдин же АКШ Өкмөтүнүн пикирин милдеттүү түрдө чагылдырбайт.

Created with Bloom

Баба кокостун жаңгагын жасап жатат.

— Эх! Кокостун кабыгы кайда кетти?

Аапа асманды боёгусу келет.

— О! Көгүлтүр боёк кайда кетти?

Эмми кроссвордду чечип бермекчи болду.

– Ой! Гезит кайда калды?

Даадинин ийнеси сыйкырдуу кийим тигип жаткансыйт.

– Ой! Оймогум кана?

— Үй өтө тынч, – дейт Баба.

Амина бир нерсени билиши керек.

– Амина кайда? Сен Аминаны көрдүң беле? – деп сурады Амми.

– Амина билет болуш керек, – дейт Даади.

– Мен башка планетадан келгендей болуп калдым!. Амина жылмайып койду.

– О! Амина ушундай болду! – дейт Аапа.

USAID
АМЕРИКАНЫН ЭЛИНЕН

КЫРГЫЗ РЕСПУБЛИКАСЫНЫН
БИЛИМ БЕРҮҮ ЖАНА ИЛИМ
МИНИСТРЛИГИ

Автор: Рупа Банерджи
Сүрөтчү: Притам Дхар
Которгон жана адаптациялаган:
Ысмайыл Кадыров
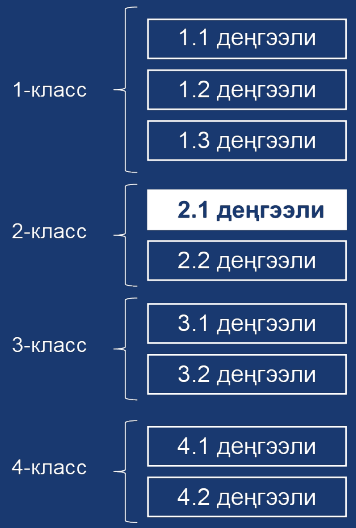
USAID "Окуу керемет!" долбоору
Кыргыз Республикасы